FIRA MEDITERRÀNIA DE MANRESA
HUELLA DE CARBONO 2023

FIRA MEDITERRÀNIA MANRESA

La Fira Mediterrània reafirma su compromiso con el entorno, emprendiendo acciones constantes y sostenidas para una gestión sostenible y respetuosa del evento a escala ambiental, social y económica.

4 Días

1.159 Profesionales inscritos

81 Compañías artísticas

29 Escenarios

¿DE DÓNDE PROVIENEN LAS EMISIONES DE GEI QUE HEMOS GENERADO?

DESPLAZAMIENTOS DE PROFESIONALES, PRENSA Y COMPAÑÍAS ARTÍSTICAS

53 % **69,67** tCO_2 eq

45,98 % **32,04** tCO_2eq Transporte privado por carretera (coche + motocicleta + furgoneta)

+

49,97 % **34,81** tCO_2eq Avión

+

4,05 % **2,82** tCO_2eq Transporte público

CONSUMO DE ENERGÍA

14 % **17,95** tCO_2 eq

Consumo de electricidad y gasoil C de los equipamientos y generadores.

PERNOCTACIONES Y DIETAS

6 % **7,60** tCO_2 eq

Noches de hotel y comidas de las compañías artísticas.

MATERIALES PRODUCIDOS

27 % **36,27** tCO_2 eq

Consumo de banderolas, programas, folletos, bolsas de merchandising, entre otros.

100 %
131,49
tCO_2 eq

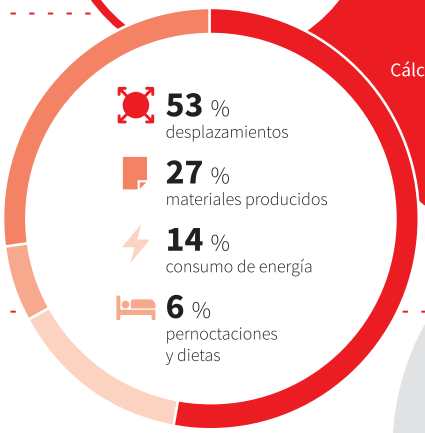

Concienciar, reducir y compensar la huella de carbono mediante acciones concretas:

- Consumo de energía eléctrica y grupos electrógenos.
- Fomento de la movilidad sostenible de profesionales, compañías artísticas y público asistente.
- Uso de materiales sostenibles y respetuosos con el medio ambiente.
- Prevención del derroche alimentario.
- Cálculo de las emisiones de gases de efecto invernadero derivadas de la organización del evento.
- Voluntad de compensar las emisiones que no se han podido minimizar.

Fira Mediterrània ha compensado las emisiones de GEI residuales que no ha podido evitar con la compensación de toneladas de CO_2 mediante la Oficina del Cambio Climático de la Generalidad de Cataluña. En total se han compensado 130 toneladas de CO_2 en proyectos de la Bolsa 3 del Programa voluntario de compensación de emisiones, integrado por 17 proyectos de actuación en centros sociales de Cataluña.

HACIA UNA FIRA SOSTENIBLE

Fira Mediterrània de Manresa consciente de que los propósitos en términos de sostenibilidad son más necesarios que nunca, está trabajando para integrar la **Agenda 2030** en su evento y acercar los **Objetivos de Desarrollo Sostenible (ODS)**, creando un espacio de conexión entre la cultura y el desarrollo sostenible, más allá de la emergencia climática y la sostenibilidad ambiental.

Anthesis Lavola 2023